

**NR INV 148 – ARO Transport Elevi –CJ 32 SCO**

<u>Identificarea tehnică,</u>	- conform informațiilor oferite de reprezentantul proprietarului
o data fabricației	
o numele fabricantului	ARO
o categoria, marca, tipul	429 TS
o cheltuieli necesare imediat după achiziție :	Nu se cunosc.
• ( demontare / montare / reparatii)	DA
• Cheltuieli transport / taxe mediu / inmatriculare	DA
o capacitatea & caracteristici	
• Capacitate lucru / putere	- 64kw
• Carburant, tractiune	DIESEL, INTEGRALA
o Nr. De identificare,	
o vârsta	22
o starea tehnică :	<b>EPAVA</b>
<u>Identificare funcțională:</u>	
o Parametrii tehnico-funcționali	-Nefuncțional (conform declarațiilor proprietarului în momentul efectuării inspecției la fața locului) .
o Km parcursi	-
o Compatibilitate cu sursele de piese de schimb și consumabile	-piese originale,
o Restricții de utilizare	Nu se pune problema.
Bunul subiect a fost regăsit, la data inspecției, ca fiind incomplet și nefuncțional, este evaluat în această stare.	
<u>Date operaționale istorice</u>	Nu se cunosc
o cheltuieli de întreținere și reparații;	În limitele normale aferente unui bun de vechime și fiabilitate similară.
o consumuri energie & combustibil;	Consumuri la nivelul dat în cărțile tehnice
o exploatare sezonieră;	Nu
o personal de exploatare;	Este utilizat de mai mulți deserventi.
o mijloace de întreținere extraordinare;	Nu este cazul
o programul de întreținere și reparații;	Se presupune ca nu a fost respectat
o standarde de securitate și mediu;	Exclusiv cele din dotarea inițială
o echipamente de control al poluării;	Nu este cazul
o utilități de sprijin;	Nu este cazul,
<u>Incidente:</u>	Conform informațiilor obținute în urma inspecției
o Accidente	NU
o Evenimente cu efect depreciativ mai accentuat decât cel uzual	Nu se cunosc
o Înlocuire de componente și Reparații	Piese sunt cele originale
<u>Întreținere și servicii:</u>	Conform informațiilor primite de la reprezentantul proprietarului
o Frecvența verificărilor,	Conf normativelor tehnice.
o Reparații	Reparațiile realizate în regie proprie

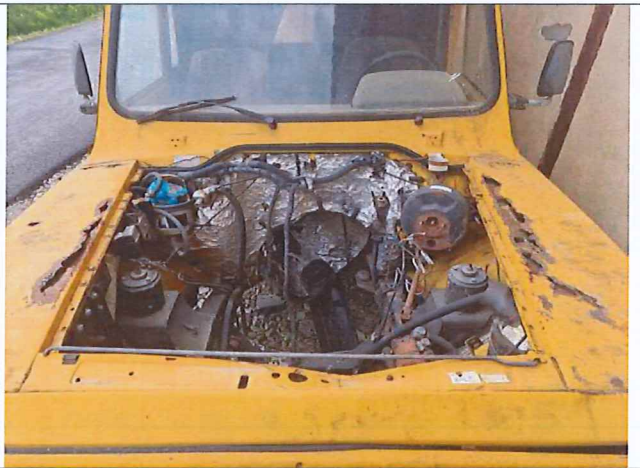

Documente Suport CJ 32 SCO

A		B	
1	Categoria AUTOSPECIALIZATA	01	36603
2	Consecra TRANSP. SCOLAR, CAR. SEP. 2+2 USE	1	
3	Marca ARO	3	
4	Tipul 429 TS	4	
5	Numarul de identificare/HMARI A001119X5 2003	5	
6	Numarul de identificare 2575	6	
7	Proprietate publica	7	
8	Motorul	8	
9	Tipul ARO TDX 28.02	9	
10	Capacitate 2860	10	
11	Serie de motor 2	11	
12	Tipul 225/70 R 15 C 112Q	12	
13	Tipul 225/70 R 15 C 112Q	13	
14	Tipul 78	14	
15	Tipul 100	15	
16	Tipul 100	16	
17	Tipul 95.0	17	
18	Tipul 95.0	18	
19	Tipul 95.0	19	

- 2 -

C	
1	1
2	2
3	3
4	4
5	5
6	6
7	7
8	8
9	9
10	10
11	11
12	12
13	13
14	14
15	15
16	16
17	17
18	18
19	19

- 3 -

Scanat cu CamScanner