

NR INV 386 – SUZUKI GRAND VITARA –CJ 20 CLP

| | |
|----------------------------------------------------------------------------------------------------------------------|----------------------------------------------------------------------------------------------------------|
| <u>Identificarea tehnică,</u> | - conform informațiilor oferite de reprezentantul proprietarului |
| o data fabricatiei | 2006 |
| o numele fabricantului | SUZUKI |
| o categoria, marca, tipul | GRAND VITARA |
| o cheltuieli necesare imediat după achiziție : | Nu se cunosc. |
| • (demontare / montare / reparatii) | DA |
| • Cheltuii transport / taxe mediu / inmatriculare | DA |
| o capacitatea & caracteristici | |
| • Capacitate lucru / putere | - 95kw |
| • Carburant, tractiune | DIESEL, INTEGRALA |
| o Nr. De identificare, | JSAJTD44V00201988 |
| o vârsta | 19 Ani |
| o starea tehnică : | EPAVA |
| <u>Identificare funcțională:</u> | |
| o Parametrii tehnico-funcționali | -Nefuncțional (conform declarațiilor proprietarului în momentul efectuării inspecției la fața locului) . |
| o Km parcursi | - |
| o Compatibilitate cu sursele de piese de schimb și consumabile | -piese originale, |
| o Restricții de utilizare | Nu se pune problema. |
| Bunul subiect a fost regăsit, la data inspecției, ca fiind incomplet și nefuncțional, este evaluat în această stare. | |
| <u>Date operaționale istorice</u> | Nu se cunosc |
| o cheltuieli de întreținere și reparații; | În limitele normale aferente unui bun de vechime și fiabilitate similară. |
| o consumuri energie & combustibil; | Consumuri la nivelul dat în cărțile tehnice |
| o exploatare sezonieră; | Nu |
| o personal de exploatare; | Este utilizat de mai mulți deserventi. |
| o mijloace de întreținere extraordinare; | Nu este cazul |
| o programul de întreținere și reparații; | Se presupune ca nu a fost respectat |
| o standarde de securitate și mediu; | Exclusiv cele din dotarea inițială |
| o echipamente de control al poluării; | Nu este cazul |
| o utilități de sprijin; | Nu este cazul, |
| <u>Incidente:</u> | Conform informațiilor obținute în urma inspecției |
| o Accidente | NU |
| o Evenimente cu efect depreciativ mai accentuat decât cel uzual | Nu se cunosc |
| o Înlocuire de componente și Reparații | Piese sunt cele originale |
| <u>Întreținere și service:</u> | Conform informațiilor primite de la reprezentantul proprietarului |
| o Frecvența verificărilor, | Conf normativelor tehnice. |
| o Reparații | Reparațiile realizate în regie proprie |

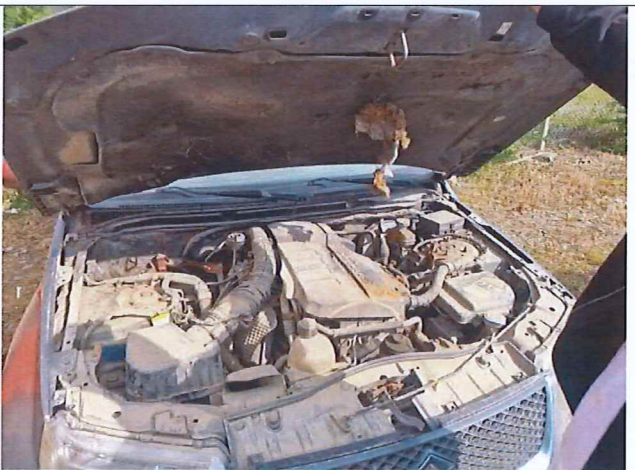

Documente Suport CJ 20 CLP

06 702357-

| A | | B | | C | |
|-------------------------------------------------------------------------------------------------------------------------------------------------------------------------------------------------------------------|---------------------------------------------------------|----|--|----|--|
| 1 | Categorie: ATROCIETI/TARA NI | 1 | | 1 | |
| 2 | Caracteristici: BMW furgon | 2 | | 2 | |
| 3 | Nume: SUZUKI | 3 | | 3 | |
| 4 | Tipul: ITD44V/GRAND VITARA | 4 | | 4 | |
| 5 | Anul primului omologare: BESU111313K25EA/2006 | 5 | | 5 | |
| 6 | Numarul de identificare: JSAJTTD44V00201988 | 6 | | 6 | |
| Proiect: 1675 Cota mixt: 2070 Secura utila: 395 Secura pe motor: 2070 Masa utila: 1050 Masa pe motor: 1210 Masa totala: 1210 Masa pe motor: 1210 | | | | | |
| 7 | Motorul: 1870 Putere max. (kW): 95 / 3750 | 7 | | 7 | |
| 8 | Tipul: 100-20-81 Serie: 0141905 | 8 | | 8 | |
| 9 | Numarului: 2 Tipul: 12 | 9 | | 9 | |
| 10 | Tipul: 225/65R17 102H | 10 | | 10 | |
| 11 | Tipul: 225/75R17 102H | 11 | | 11 | |
| 12 | Tipul: 225/75R16 102H | 12 | | 12 | |
| 13 | Tipul: 170 | 13 | | 13 | |
| 14 | Tipul: 170 | 14 | | 14 | |
| 15 | Tipul: 170 | 15 | | 15 | |
| 16 | Tipul: 170 | 16 | | 16 | |
| 17 | Tipul: 170 | 17 | | 17 | |
| 18 | Tipul: 170 | 18 | | 18 | |
| 19 | Tipul: 170 | 19 | | 19 | |



Modificari cu nu afecteaza performantele si caracteristicile de fabrica ale vehiculului

MASA MAT. PT. ANS. DE VER. (EG): 4070
Flitei de partionle
CJ/SA0841369/10-02-2015

-3-

K 5 0 7 3 8 6

OMOLOGARE DE TIP PENTRU CIRCULATIE

Vehiculul avand datele prezentate in tabelul A corespunde tipului omologat de Registrul Auto Roman conform certificatei de omologare nr. din.....

Producteur (Reprezentant):

Semnatura si stampila

OMOLOGARE INDIVIDUALA PENTRU CIRCULATIE

Vehiculul avand datele prezentate in tabelul A corespunde reglementarilor privind admiterea in circulatie pe drumurile publice.

Nr. de intrg: **SA0841369, data 10-02-2015**

Localitatea: **CJ/SA0841369**

Localitatea: **CJ/SA0841369**

Reprezentant R.A.R.

Semnatura si stampila

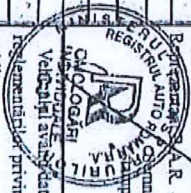

Vehiculul avand datele prezentate in tabelul B corespunde reglementarilor privind admiterea in circulatie pe drumurile publice.

Nr. de intrg:

Localitatea:

Reprezentant R.A.R.

Semnatura si stampila

Vehiculul avand datele prezentate in tabelul C corespunde reglementarilor privind admiterea in circulatie pe drumurile publice.

Nr. de intrg:

Localitatea:

Reprezentant R.A.R.

Semnatura si stampila